



भारत सरकार
Government of India



भारतीय विशिष्ट पहचान प्राधिकरण
Unique Identification Authority of India

नामांकन क्रम/ Enrolment No.: 0815/42195/31430

Download Date: 28/12/2020

To
कुमारी सोनम
Kumari Sonam
W/O Roshan Kumar
PO GIRIDIH PS GIRIDIH
SHIV MANDIR GALI
KARBALA ROAD GIRIDIH
Giridih Jharkhand - 815301
8002696662

Issue Date: 10/12/2020

Signature valid

Digitally signed by
UNIQUE IDENTIFICATION
AUTHORITY OF INDIA OI
Date: 2020.12.10 20:30
UTC

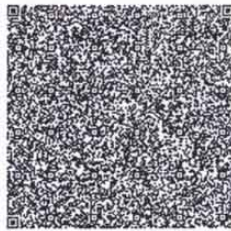

आपका आधार क्रमांक / Your Aadhaar No. :

4159 6244 4639

VID : 9130 5218 2475 9875

मेरा आधार, मेरी पहचान



भारत सरकार
Government of India



Download Date: 28/12/2020



कुमारी सोनम
Kumari Sonam
जन्म तिथि/DOB: 30/06/1991
महिला/ FEMALE

Issue Date: 10/12/2020

4159 6244 4639

VID : 9130 5218 2475 9875

मेरा आधार, मेरी पहचान



Government of India



AADHAAR

सूचना

- आधार पहचान का प्रमाण है, नागरिकता का नहीं।
- स्मार्ट QR कोड / ऑफलाइन XML / ऑनलाइन ऑथेंटिकेशन से पहचान प्रमाणित करें।
- यह एक इलेक्ट्रॉनिक प्रक्रिया द्वारा बना हुआ पत्र है।

INFORMATION

- Aadhaar is a proof of identity, not of citizenship.
- Verify identity using Secure QR Code/ Offline XML/ Online Authentication.
- This is electronically generated letter.

- आधार देश भर में मान्य है।
- आधार कई सरकारी और गैर सरकारी सेवाओं को पाना आसान बनाता है।
- आधार में मोबाइल नंबर और ईमेल ID अपडेट रखें।
- आधार को अपने स्मार्ट फोन पर रखें, mAadhaar App के साथ।
- Aadhaar is valid throughout the country.
- Aadhaar helps you avail various Government and non-Government services easily.
- Keep your mobile number & email ID updated in Aadhaar.
- Carry Aadhaar in your smart phone – use mAadhaar App.



भारतीय विशिष्ट पहचान प्राधिकरण
Unique Identification Authority of India



पता:

W/O रोशन कुमार, शिव मंदिर गली, पो गिरिडीह थाना
गिरिडीह, करबला रोड गिरिडीह, गिरिडीह,
झारखण्ड - 815301

Address:

W/O Roshan Kumar, SHIV MANDIR GALI,
PO GIRIDIH PS GIRIDIH, KARBALA ROAD
GIRIDIH, Giridih,
Jharkhand - 815301

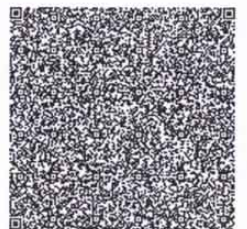

4159 6244 4639

VID : 9130 5218 2475 9875

1947 | help@uidai.gov.in | www.uidai.gov.in

Kumari Sonam